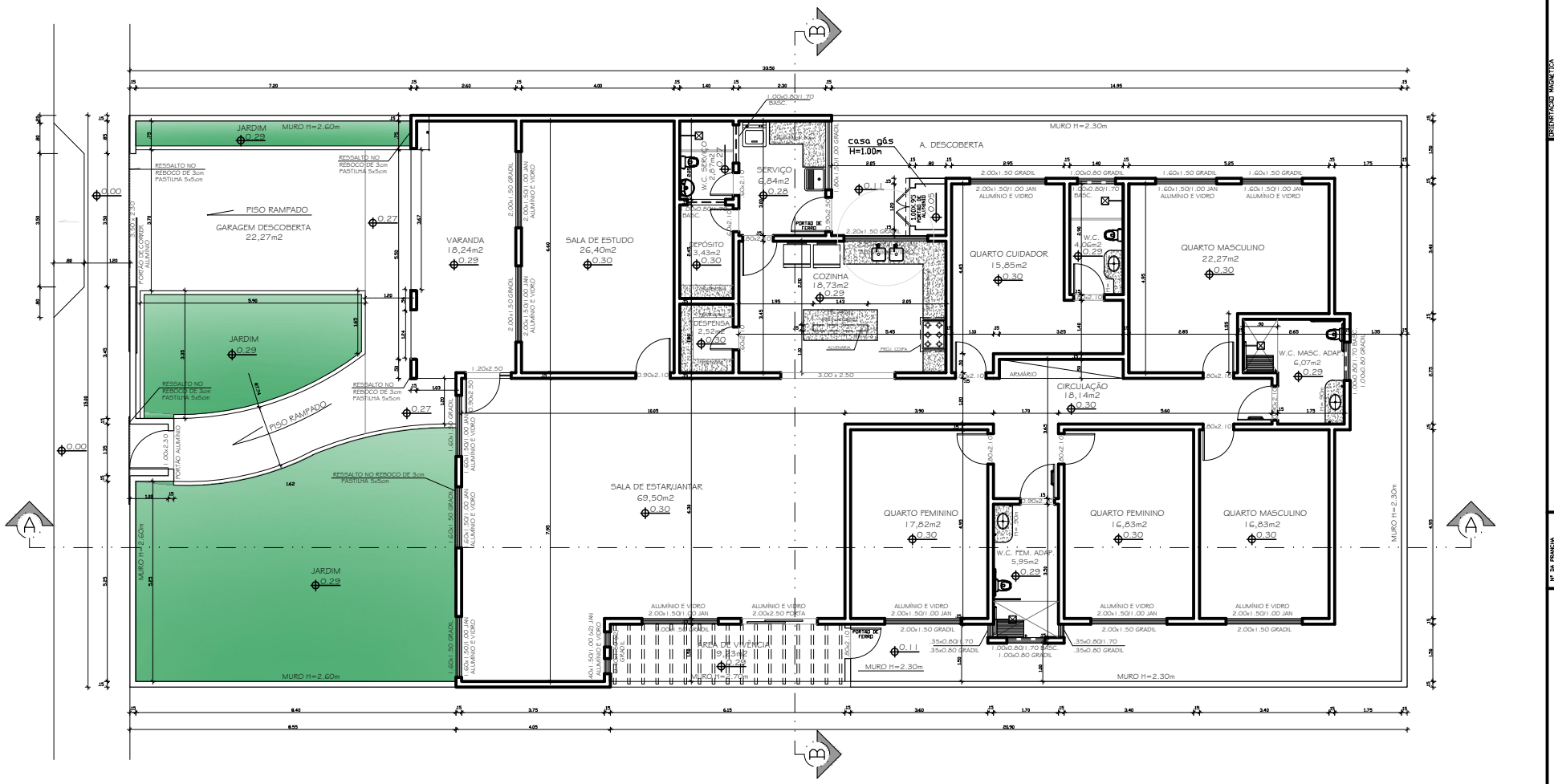

ESPECIFICAÇÕES BÁSICAS

○ PISOS

1. CIMENTADO DESEMPOLADO LISO TRAÇO T4, COM JUNTA DE 3cm EM BRITA EM 2 EM 2 METROS NOS PASSEIOS (CALÇADAS INTERNA) E GARAGEM DECOBERTA.
2. PISO CERAMICO 60x60 (ALTO TRAFEGO) LINHA GRAFITADA PEI V NA COR CINZA NA SALAS, QUARTOS E CIRCULAÇÃO.
3. PISO CERAMICO ANTI DERRAPANTE 60x60 (ALTO TRAFEGO) LINHA GRAFITADA PEI V NA COR CINZA NOS WCs, COZINHA, DESPENSA, DEPÓSITO, ÁREA DE SERVIÇO,CASA DE GÁS, VARANDA ÁREA DE VIVÊNCIA.
4. TRECHOS EM JARDINS COM GRAMA, ARBUSTOS, ÁRVORES CONFORME INDICAÇÃO DE ESPECIES.

△ PAREDES

1. PAREDES EXTERNAS DAS FACHADAS (PRINCIPAL E MURO) RECEBERÃO PASTILHA E PINTURA COM TINTA ACRÍLICA NAS CORES ESPECIFICADAS EM DESENHO. TODAS AS PINTURAS SERÃO SOBRE MASSA ACRÍLICA, OBEDECENDO AS INDICAÇÕES ESPECIFICADAS EM DESENHO.AS PAREDES NÃO ESPECIFICADAS EM DESENHO RECEBERÃO PINTURA COM TINTA ACRÍLICA NA COR 644 - PALHA DA CORAL OU SIMILAR.
2. CERAMICA ESMALTADA 60 x 60 cm NA COR BRANCO ATÉ h=1.80 ACIMA CERAMICA 10X10cm NA COR AZUL TOTALIZANDO h=1,90m, APÓS REVESTIMENTO PINTURA COM TINTA ACRÍLICA NA COR BRANCO NAS SALAS, CIRCULAÇÃO, QUARTOS E VARANDA.
   OBS.: VER REPRESENTAÇÃO NA PLANTA DE CORTES.

ESPECIFICAÇÕES BÁSICAS

1. CERAMICA 60X60cm NA COR BRANCO, ATÉ O TETO COM DETALHE DE CERAMICA 10x10cm NAS ALTURSA DE h=0.60m E h=1.90m DO PISO, CONFORME DETALHE APRESENTADO EM PROJETO. ESPECIFICAÇÃO DE COR 10x10cm, VERDE CLARO PARA BANHEIROS MASCULINO E VERDE ESCURO PARA BANHEIROS FEMININO E W.C. DO CUIDADOR.
   OBS.: VER REPRESENTAÇÃO NA PLANTA DE DETALHES DOS W.CS.
2. CERAMICA ESMALTADA 60 x 60 cm NA COR BRANCO ATÉ O TETO NA COZINHA E ÁREA DE SERVIÇO. ATÉ FORRO NA DESPENSA, DEPÓSITO E W.C. DE SERVIÇO.
3. RODA PÉ COM CERAMICA ANTI DERRAPANTE 60x60 (ALTO TRAFEGO) LINHA GRAFITADA PEI V NA COR CINZA NA ÁREA DE VIVÊNCIA, ACIMA PINTURA COM TINTA ACRÍLICA NA COR 644 - PALHA DA CORAL OU SIMILAR.

□ TETOS

1. COBERTURA DE TELHA FIBROCIMENTO SOBRE MADEIRA DE LEI.
2. LAJE PRÉ-MOLDADA COM ACABAMENTO EM PINTURA LATEX BRANCA. CONFORME PROJETO DE COBERTURA EM TODOS OS AMBIENTES, EXCETO W.Cs.
3. LAJE PRÉ-MOLDADA E FORRO DE GESSO A 2,60m DE ALTURA NOS W.Cs.
4. COBERTURA EM TELHA CERAMICA, SOBRE ESTRUTURA DE MADEIRA - VARANDA
5. PERGOLADO EM MADEIRA APARELHADA E ENVERNIZADA(PERGOLAS E VIGAS) NA A. DE VIVÊNCIA

OBSERVAÇÕES

PORTAS:

- TODAS AS PORTAS DE ACESSO PARA A ELABORAÇÃO E PREPARO DE ALIMENTOS NOS AMBIENTES COZINHA E DESPENSA, DEVERÃO TER BORRACHA DE VEDAÇÃO PARA IMPEDIMENTO DE ANIMAIS NOCIVOS E MOLA HIDRÁULICA DO TIPO DORMA G 96 N20 - RF, MODELO STANDERN DESLIZANTE DESLIZANTE UNIDADE COM DISPOSITIVO OU SIMILAR.
- AS PORTAS SERÃO EM MADEIRA LISA PARA AMBIENTES INTERNOS E MADEIRA MACIÇA PARA AMBIENTES EXTERNOS.
- TODAS AS PORTAS DE MADEIRA SERÃO PINTADAS COM ESMALTE SINTÉTICO ALTO BRILHO NA COR AREIA DA SUVINIL OU SIMILAR.
- TODAS AS PORTAS DE MADEIRA DEVERÃO RECEBER FECHADURA DE ALAVANCA PARA PORTA EXTERNA CROMADA E DOBRADIÇAS EM LATÃO CROMADO.
- A PORTA DA CASA DE GÁS SERÁ DE ALUMINIO TIPO VENEZIANA NA COR NATURAL.
- A PORTA DE CORRER SERÁ DE ALUMINIO NA COR NATURAL E VIDRO LISO, (ACESSO A ÁREA DE VIVÊNCIA)
- A PORTÕES DE ACESSO EM ALUMINIO TIPO BUZIOS.
- A PORTA ACESSO PRINCIPAL SERÁ EM MADEIRA MACIÇA COM PANDEIRA (MADEIRA E VIDRO LISO) E LATERAL FIXO COM MADEIRA E VIDRO.

OBSERVAÇÕES

PORTÕES / GRADES:

- SERÃO DE FERRO GALVANIZADO PINTADO SOBRE FUNDO PREPARADOR, COM ESMALTE BRILHANTE NA COR BRANCO DA SUVINIL OU SIMILAR.

JANELAS E BASCULANTES:

- SERÃO DE CORRER EM ALUMINIO NA COR NATURAL E VIDRO LISO.
- A JANELA DA COPA DEVERÁ RECEBER PAINEL REMOVÍVEL EM TELA DE VEDAÇÃO EM POLIESTER REVESTIDA EM PVC COM BORRACHA PARA FIXAÇÃO E TRAVA MÓVEL, FABRICANTE CATUMBI TELAS OU SIMILAR, PARA IMPEDIMENTO DE ANIMAIS NOCIVOS.

DIVERSOS :

- APLICAR SOLEIRAS DE GRANITO CINZA ANDORINHA NOS AMBIENTES COM DESNÍVEIS E DIFERENÇA DE MATERIAIS.
- BARRAS DE DEFICIENTE SERÃO EM INOX.
- CALHA EM ALVENARIA IMPERMEABILIZADA.

ORIENTAÇÃO MAGNÉTICA

Nº DA PRANCHA: 03/11

TÍTULO: CASA LAR

IDENTIFICAÇÃO DA PRANCHA: PLANTA BAIXA

LOCALIZAÇÃO: ACESSO 09 - BLOCO 01

BAIRRO: 17 DE MARÇO

CUSTEIO DO ARQUIVO: DET/EMURB T- R-

CARIMBO DIGITAL

AUTOR DO PROJETO ORIGINAL	CREA	DATA	RESP. TÉCNICO DA OBRA	CREA
EMDP ALANA LUCIA V. MELLO	6473/D-SE	SET 0000	AUTORIA DA ALT. ORIGINAL	AUTOR DA REGULARIZAÇÃO	DATA DIGITE	ESCALA
AUTOR DO PROJ. DE REFORMA	CREA	DATA	TÉC. MARIA DE FÁTIMA	TÉC. MARIA DE FÁTIMA	VERSÃO ARQ	1:50

EMURB

EMPRESA MUNICIPAL DE OBRAS E URBANIZAÇÃO
AV. A. FRANCO, Nº 3340
BAIRRO P. NOVO, ARACAJU-SE
FONE: 2172-1600